



il formicario

FEBBRAIO

2019

NUMERO 254

NOTIZIARIO DEL CRAL
A DIFFUSIONE INTERNA

**Cral Cassa di Risparmio
di Ravenna
Largo Firenze Ravenna**

tel. e fax 0544 218925

**Il num. Telefonico e
il fax sono stati uniformati**

E-mail: cralcarira@gmail.com

Sito: www.cralcarira.it

I prossimi

Appuntamenti del Cral !

• I SCRALCAGNE'	16/02/2019
• Serata culinaria con Mauro Marino	01/03/2019
• Week end sulla neve	15-17/03/2019
• Svizzera	19-22/04/2019
• Viaggio a Napoli, Pompei	17-19/05/2019
• CralRemo (data da definire)	2019
• Soggiorno a Creta	15-22/06/2019
• Edimburgo	18-21/10/2019
• Sicilia	21-24/11/2019

Assemblea annuale dei soci del Cral

Viene convocata l'Assemblea annuale dei soci del Cral , in prima convocazione alle ore **06,00** di **domenica 17 marzo**, e in seconda convocazione alle ore **17,30** di **lunedì 18 marzo**, presso i locali del Cral in Largo Firenze.

Chiunque avesse argomenti da far discutere è pregato di comunicarceli in tempo utile, al fine di poter predisporre l'o.d.g. Per motivi organizzativi si prega di confermare con anticipo la presenza tramite l'allegato modulo in calce al giornalino.

Vi invitiamo pertanto a voler partecipare numerosi.

Il Direttivo del CRAL

SOMMARIO

Situazione gite 2019	3
AVVISI IMPORTANTI	3
<u>Serata culinaria con Mauro Marino</u>	4
A tavola con Elide	5
I SCRALCAGNE' a Massa Lombarda	5
Situazione invernale Pozza	6
AVVISI PER TEATRO	7
Week End sulla neve a Brunico	8
Tour della Svizzera	9
Gita Napoli Pompei Giardini di Ninfa	10
Gita a Creta	11
Gita ad Edimburgo	12
Gita in Sicilia	13
Abbonamenti a Mirabilandia	14
Conto economico esercizio 2018	16
Le nostre convenzioni	19
Compro ... vendo ... affitto ...	20
Scheda comunicazioni al Cral	21

A TAVOLA CON ELIDE

E' disponibile il secondo volume di ricette, potrete averlo inviando la richiesta redatta sull'apposita scheda attività in calce al giornalino. Inoltre nel sito

<https://atavolaconelide.wordpress.com/>

è attivo il blog "A tavola con Elide" con tutte le ricette e arricchito con le foto dimostrative del piatto finale.



Per comunicazioni

Ausilia 333 3775447

Bruno 349 5265100

Elide 338 5388590

Luisella 348 5417580

Massimo 339 4726821

Susanna 339 4965695

Fuori orario ufficio

Gianluca 338 5456584

Luca 348 8752483

Oriana 338 4800136

Viva i coriandoli di Carnevale,
bombe di carta che non fan male!
Van per le strade in gaia compagnia
i guerrieri dell'allegria:
si sparano in faccia risate
scacciapensieri,
si fanno prigionieri
con le stelle filanti colorate.
Non servono infermieri
perché i feriti guariscono
con una caramella.
Guida l'assalto, a passo di tarantella,
il generale in capo Pulcinella.
Cessata la battaglia, tutti a nanna.
Sul guanciale
spicca come una medaglia
un coriandolo di Carnevale.



ANTEPRIMA PROGRAMMA E AGGIORNAMENTI GITE 2019

WEEKEND SULLA NEVE
 Dal 15 al 17 marzo 2019
BRUNICO – PLAN DE CORONES (BZ)
 Viaggio in pullman
 Referente: Luca Bertaccini

VIAGGIO A CRETA
 Dal 15 al 22 giugno 2019
 Viaggio in aereo
 Referente: Elide

SVIZZERA
 19-22 Aprile 2019 (Pasqua)
 Viaggio in pullman
 Referente: Luca Bertaccini

EDIMBURGO
 18-21 ottobre 2019
 Viaggio in aereo
 Referente: Luca Bertaccini

VIAGGIO NAPOLI E POMPEI
 17/19 Maggio 2019
 Viaggio in pullman
 Referente: Susanna

VIAGGIO IN SICILIA
 Dal 21 al 24 novembre 2019
 Viaggio in aereo
 Referente: Elide

AVVISI IMPORTANTI**A TUTTI I GENITORI!!!!**

Si prega vivamente di comunicare la nascita dei nuovi bimbi nati **nel corso del 2019**, al fine di poter predisporre un elenco esatto per l'acquisto dei regali per il prossimo Natale.

Inviare le comunicazioni :
ausiliasparta@cralcarira.it

* * * * *

AVVISO AI PENSIONATI

SI RINNOVA L'INVITO AI PENSIONATI CHE POSSIEDONO UN INDIRIZZO DI POSTA ELETTRONICA, A COMUNICARLO AL CRAL PER LA SPEDIZIONE DEL GIORNALINO ED EVENTUALI COMUNICAZIONI.

RASSICURIAMO COLORO CHE NE SONO SPROVVISTI CHE CONTINUERANNO A RICEVERE IL GIORNALINO PER POSTA.

AVVISO AI COLLEGGI IN SERVIZIO

IL DIRETTIVO CHIEDE CORTESEMENTE AGLI ISCRITTI, QUALORA VENISSERO TRASFERITI IN ALTRE FILIALI O DOVESSERO ANDARE IN PENSIONE, DI COMUNICARLO IN MODO DA RENDERE PIU' SEMPLICE I COLLEGAMENTI TRA IL CRAL E GLI STESSI.

* * * * *

FAMILIARI AVENTI DIRITTO

Specifichiamo per chi non lo sapesse che i familiari aventi diritto sono:

Il coniuge del dipendente/pensionato iscritto al Cral.

I conviventi che risiedono allo stesso indirizzo dell'iscritto.

I figli fiscalmente a carico fino all'età di anni 26 purché anch'essi residenti allo stesso indirizzo del genitore.

IL CRAL RINGRAZIA PER LA COLLABORAZIONE

SERATA CULINARIA CON MAURO MARINO
Venerdi' 1 marzo 2019 ORE 19.30
presso i locali del Cral

Pensando di farVi cosa gradita Vi proponiamo una serata conviviale con Mauro che avrà come tema

IL CARNEVALE.

Ci proporrà ricette la cui esecuzione avranno come base alimenti che troviamo in dispensa e il recupero di alcuni di essi avanzati da precedenti pranzi. Ci proporrà una torta salata e due dolci.

Speriamo quindi di vedervi numerosi nei locali del CRAL.

Quota di partecipazione per serata

Iscritti e Familiari 7,00 euro

Invitati 10,00 euro

Vi invitiamo a mandare la vostra iscrizione usando l'apposita scheda in calce al giornalino.

entro e non oltre il 22 febbraio 2019

Referenti per questa iniziativa:

Elide 338 5388590 e Massimo 339 4726821



A tavola con ... Elide

TRIGLIE DI SCOGLIO ALLE MELE

**Ingredienti:**

8 boccioli di Rosa di Gorizia – 8 triglie di scoglio – 1 mela Granny Smith – olio evo – pepe nero

Preparazione:

Mondare i boccioli di radicchio conservando interi quelli più teneri, lavarli e asciugarli. Pulire il pesce ricavandone dei filetti, tagliare le mele a fettine sottili coprire con un foglio e conservare la fresco.

In una padella antiaderente con 2 cucchiaini di olio cuocere per qualche minuto i filetti da entrambe le parti. Rimuoverli e salarli. Mescolare delicatamente il radicchio con le fettine di mela poi aggiungere i filetti, e condire con olio evo, sale e pepe macinato.

GRATIN DI FINOCCHI E PROSCIUTTO

**Ingredienti:**

4 finocchi – gr 100 di fontina – gr 120 di prosciutto di Praga a fette – gr 40 di grana grattugiato – 3 dl di panna fresca – gr 40 di burro – sale - pepe

Preparazione:

Pulire i finocchi dalle foglie esterne e dai gambi e tagliare a fettine sottili. Sciogliere 20 gr di burro in una teglia antiaderente e disporre metà delle fette in un solo strato con 1 dl di panna e salare. Cuocere i finocchi finché risulteranno al dente, salare e pepare e trasferirli in un vassoio. Cuocere il restante con la stessa procedura. Disporre in una pirofila metà dei finocchi, coprire con il prosciutto e la fontina a dadini e completare con i restanti finocchi. Irrorare col del di panna rimasta e spolverizzare con il grana. Infornare a 200° per 20 minuti, a fontina sciolta e il gratin dorato. Far riposare 4/5 minuti e servire.

TORTA CON MELE E PISTACCHI (per 6 persone)

**Ingredienti:**

1 rotolo di pasta brisé – gr 100 farina di mandorle – gr 100 di zucchero – gr 100 di burro – gr 100 di mele disidratate – 1 cespo di radicchio di Treviso – gr 30 di pistacchi – 1 uovo. **Per il caramello:** gr 200 di zucchero – 4 cucchiaini d'acqua – 1 cucchiaino di succo di limone

Preparazione:

Sbollentare il radicchio in acqua e zucchero e tagliarlo a pezzi. Lavorare la farina con l'uovo, lo zucchero e il burro, aggiungere il radicchio, i pistacchi e metà delle mele. Imburrare e infarinare una teglia, stendervi la pasta brisé, disporre il resto delle mele e coprire con il composto di radicchio. Infornare per 40 minuti, preparare nel frattempo il caramello, disporre la torta su un piatto e irrorarla con un sottile strato di caramello.

Sabato 16 febbraio alle ore 21
alla Bocciofila di Massa Lombarda

La compagnia di teatro Dialettale
I SCRALCAGNE'
Presenta

**SPARTACO E AL MARAVÈJ
D'LA SU MÓJ**

Una Commedia in tre Atti di PATRIZIA BONOLI



Personaggi:

Spartaco e spos
Zaira la suocera?
Decio l'amigh Dutor
Elvira un'invideda
Africo l'è e zeì ad Spartaco
Alieto e Sert
Edvige la camarira d'Spartaco
Ernesto un amigh
Tugnazin un amigh
Pina...Pino...

Interpreti:

Piero
Rita
Alessandro
Alice
Franco
Vladimiro
Alessandra
Mauro
Glaviano
Roberto

SCRALCAGNE'
LA COMPAGNIA TEATRALE
DEL CRAL
DELLA CASSA DI RAVENNA



Circolo Bocciofilo Massese
Via Dini e Salvalai 34/F - Massalombarda

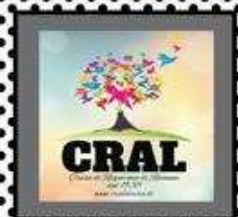

SITUAZIONE APPARTAMENTO INVERNO 2018/2019

Vi ricordiamo che l'assegnazione degli appartamenti è già avvenuta.
Qui trovate le settimane che sono ancora disponibili.
Per la situazione della disponibilità in tempo reale consultare il nostro sito
www.cralcarira.it, nella sezione dedicata agli appartamenti.
Per eventuali richieste potete chiedere direttamente a:

Bruno Babini, cell. 349 5265100



il quale, se sono ancora disponibili, ve le assegnerà immediatamente.

PERIODO	POZZA DI FASSA 6 posti letto	PERIODO	POZZA DI FASSA 6 posti letto
16/03 - 23/03	380,00	30/03 - 06/04	330,00
23/03 - 30/03	380,00		

AVVISO IMPORTANTE

Per i colleghi di Banca di Imola e di Banco di Lucca che volessero usufruire dell'appartamento di Pozza, potranno richiedere l'appartamento con una maggiorazione del 10% rispetto ai prezzi nella tabella riportata sopra.

Verranno comunque esauditi in subordine ai nostri iscritti.

Referente Babini Bruno cell. 349 5265100

ATTENZIONE !!!!!!!

Ad assegnazione avvenuta, in caso di rinuncia, verrà comunque addebitato il 10% dell'importo se il periodo non dovesse essere riassegnato.
Per tutti i colleghi della Cassa, Banca di Imola e Banco di Lucca

TEATRO—AVVISO

E' uscito il programma del RAVENNA FESTIVAL. Chi fosse interessato all'acquisto di biglietti o carnet può comunicarlo inviando una e-mail a: susannagordini@gmail.com entro il 20 febbraio.

* * * * *

RINNOVO COMICO

I prezzi per il rinnovo dei vostri abbonamenti sono i seguenti:
ISCRITTI € 61,50 FAMILIARI € 72,00 INVITATI € 82,00

WEEK END SULLA NEVE A BRUNICO – PLAN DE CORONES (BZ) dal 15 al 17 MARZO 2019

1° GIORNO – VENERDI 15 MARZO 2019

Ritrovo dei partecipanti a Piazzale Natalina Vacchi a Ravenna alle ore 17,30 e partenza in pullman GT per Brunico (TN); sosta e carico a Imola alle ore 18 circa.

Sistemazione presso Hotel Corso nelle camere riservate e pernottamento.

2° GIORNO – SABATO 16 MARZO 2019

Prima Colazione in Hotel. Intera giornata dedicata allo sci, sci di fondo o alle passeggiate sulla neve. Per chi scia gli impianti sono a pochi km dall'Hotel. Nel tardo pomeriggio possibilità di utilizzare il centro benessere dell'hotel con sauna e bagno turco e sala relax. Cena e pernottamento in hotel.

3° GIORNO – DOMENICA 17 MARZO 2019

Prima colazione in hotel. Mattinata dedicata allo sci o allo sci di fondo. Pranzo in hotel o al sacco per chi scia. Nel tardo pomeriggio (ore 15.30/16) partenza per il viaggio di ritorno con arrivo previsto in serata.

Quota individuale di partecipazione calcolata su una base di 35 persone:

ISCRITTI 154,00 € FAMILIARI aventi diritto 180,00 INVITATI 205,00€

Supplemento camera singola solo 2 disponibili- **€ 20 a notte.**

Sconti per bambini in camera con i genitori e per camere triple e quaduple.

DISPONIBILITA' ULTIME CAMERE

LA QUOTA COMPRENDE:

- Viaggio in pullman GT
- Sistemazione in hotel 4 stelle (Hotel Corso) in pieno centro a Brunico in camere doppie/triple con servizi privati wi-fi in tutto hotel, utilizzo del centro benessere con sauna e bagno turno
- Trattamento di mezza pensione dal pernottamento del 15/03 al pranzo al del 17/03 (includere bevande alla cena del 16/03) comprese anche tasse di soggiorno

Le iscrizioni verranno accettate in stretto ordine cronologico fino ad esaurimento dei posti disponibili

Il coordinatore di questa iniziativa è:

Luca Bertaccini telefono 348/8752483



TOUR DELLA SVIZZERA

DAL 19 AL 22 APRILE 2019 (PASQUA)

(Viaggio in pullman)

1°GIORNO – 19 APRILE 2019 : ITALIA/BERNA - Ore 7 (ritrovo ore 6,45) Partenza da Ravenna (Piazzale Natolina Vacchi) e a seguire a Imola (Ore 7,30) in pullman GT riservato. Si attraverseranno le alpi per arrivare in Svizzera nella capitale della confederazione: BERNA (soste lungo il percorso) – PRANZO LIBERO.

Incontro con la guida locale e visita di 2 ore della città (solo esterni).

Al termine della visita sistemazione in Hotel. Cena in ristorante e Pernottamento.

2°GIORNO – 20 APRILE 2019 : BASILEA - Prima colazione in hotel. Partenza in pullman per BASILEA. Incontro con la guida e visita della città' capitale culturale della Svizzera. La visita guidata del centro storico attraversa i vicoli e le piazze; si potranno ammirare la fontana con le curiose opere di Tinguely, la trecentesca Cattedrale e il coloratissimo municipio.

La visita sarà di 2 ore la mattina e dopo il pranzo libero proseguirà due ore il pomeriggio.

Al termine dopo il tempo libero sistemazione in Hotel. Cena in Ristorante e Pernottamento.

3°GIORNO – 21APRILE 2019 : COSTAZA – ISOLA DI MAINAU - Prima colazione in hotel . Partenza in pullman per COSTANZA che si trova sul confine, in territorio tedesco. Visita guidata della città di circa 2 ore (si potranno ammirare il palazzo del Concilio, la cattedrale, il castello e la piazza del mercato) – PRANZO LIBERO. Pomeriggio visita guidata all'ISOLA DI MAINAU (circa 1 ora e mezza); è un immenso parco dei fiori multicolorato. Il castello e la chiesa sono del XVIII secolo.

Al termine sistemazione in Hotel – Cena in ristorante e pernottamento.

4°GIORNO – 22APRILE 2019 : ZURIGO/ITALIA - Prima colazione in hotel. Partenza per Zurigo. Incontro con la guida e visita della città (2 ore); si ammireranno le diverse attrazioni della città come il Limmatquai, le chiese di Grossmunster e San Pietro, il quartiere universitario e la chiesa di Fraumunster.

Dopo il PRANZO LIBERO, partenza per il rientro con arrivo in serata ad Imola e Ravenna.

QUOTA INDIVIDUALE DI PARTECIPAZIONE – 4 GIORNI/3 NOTTI - MIN 35 PAGANTI:

QUOTA IN DOPPIA:

Iscritti 435,00 Familiari aventi diritto € 505,00 Invitati € 580,00

SUPPLEMENTO CAMERA SINGOLA: € 140,00

ISCRIZIONI ENTRO IL 18/02/2019

Il coordinatore di questa iniziativa è **Luca Bertaccini**: 348/875248 (dopo le 17)



GIARDINO DI NINFA
NAPOLI – POMPEI E REGGIA DI CASERTA
17- 19 MAGGIO 2019
In pullman da Ravenna

1° giorno – Alle ore 6,00 ritrovo dei Partecipanti in Piazzale Natalina Vacchi, incontro con l'accompagnatore e partenza per Cisterna Latina. Visita del Giardino di Ninfa, splendido giardino all'inglese, fonte d'ispirazione di tanti celebri artisti come D'Annunzio e Ungaretti.

Pranzo libero, proseguimento per Napoli. Arrivo, sistemazione nelle camere riservate. Passeggiata nel centro storico, alla scoperta della Napoli monumentale: Piazza del Plebiscito, Galleria Umberto I, Maschio Angioino e Teatro San Carlo. Cena in ristorante tipico. Pernottamento in hotel.

2° giorno – Prima colazione in hotel. Mattinata dedicata alla visita di Pompei, uno dei siti archeologici più famosi del mondo.

Sono gli unici insieme ad Ercolano, che permettono di far conoscere un centro romano, la cui vita è rimasta ferma ad una mattina del 79 d.C. Al termine rientro a Napoli. Pranzo libero e pomeriggio dedicato alla visita del centro antico: la Spaccanapoli con il Monastero di Santa Chiara e la Cappella di Sansevero che ospita il famoso Cristo Velato. Cena in ristorante. Pernottamento in hotel.

3° giorno - Prima colazione in hotel. In tarda mattinata partenza per Caserta e visita della Reggia e dei suoi giardini: Pranzo libero. Nel tardo pomeriggio partenza per il rientro con arrivo previsto in serata

QUOTA di PARTECIPAZIONE (minimo 30 paganti)

ISCRITTI € 345,00 FAMILIARI aventi diritto € 402,50 INVITATI € 460,00

Supplemento camera singola 110,00 Euro (salvo disponibilità)

LE ISCRIZIONI DOVRANNO PERVENIRE ENTRO IL 20 febbraio 2019

La quota comprende:

Viaggio in pullman GT

Sistemazione in hotel 4 stelle in centro a Napoli in camere doppie con servizi privati.

Trattamento di pernottamento e prima colazione in hotel

Tutte le visite con guida professionista

Ingresso al Giardino delle Ninfe, a Pompei, al Monastero di Santa Chiara, alla Cappella di San Severo, alla Reggia di Caserta

2 cene in ristoranti tipici

Accompagnatore professionista

Assicurazione medico-sanitaria ed annullamento

La quota non comprende :

pasti non menzionati - bevande – tassa di soggiorno (per il 2018 era di € 3,50 per persona a notte)- extra personali e facoltativi in genere – tutto quanto non indicato alla voce 'la quota comprende'.

Referente: Susanna 339 4965695



**SOGGIORNO A CRETA DAL 15 AL 22/06/2019
EDEN VILLAGE KOURNAS BEACH (3 stelle)**



CI E' STATO COMUNICATO DALL'AGENZIA CHE E' STATO EFFETTUATO IN GRECIA UN ADEGUAMENTO STAGIONALE PER CUI IL PERIODO DA NOI SCELTO DIVENTA STAGIONE MEDIA E NON PIU' BASSA. QUESTO COMPORTA UN AUMENTO DEL PREZZO. QUELLI INDICATI IN CALCE ALL'ARTICOLO SONO I DEFINITIVI.

15/06/19: Ritrovo dei partecipanti a Ravenna, sistemazione in Pullman GT e partenza per l'aeroporto di Bologna. Arrivo, disbrigo delle formalità doganali ed imbarco sul volo per Creta. Arrivo, trasferimento in hotel, sistemazione nelle camere riservate.

Dal 16 al 21/06/19: Soggiorno nel villaggio indicato con trattamento di all inclusive. Durante il soggiorno verranno svolte le seguenti escursioni:

Palazzo di Knossos ed Heraklion (mezza giornata): il Palazzo di Knossos è la più grande e magnifica testimonianza di una civiltà antica, quella Minoica, che oltre 2000 anni prima di Cristo gettò le basi per la successiva cultura classica in Grecia e in tutto il Mediterraneo. Siamo alle radici della nostra cultura occidentale. Ci si tufferà nella Mitologia Greca visitando il famoso Palazzo del Re Minosse teatro della leggenda del Minotauro e del labirinto. A seguire visita della capitale Heraklion con tempo libero per lo shopping nel caratteristico centro. Rientro in hotel per il pranzo. Biglietto di ingresso al sito archeologico escluso, da pagare in loco (euro 15,00).

Spiaggia di Elafonissi e Chania (giornata intera): alla scoperta della bellissima Spiaggia Rosa, Elafonissi. Spiaggia famosa per il colore rosa della sabbia risultato dell'erosione delle conchiglie. Spettacolare il contrasto di colori e di paesaggi. Sulla via del rientro sosta a Chania, l'Antica Capitale di Creta circondata dalle mura veneziana ancora oggi ben visibili. Tempo libero per una passeggiata nei caratteristici vicoli greci alle spalle del porto veneziano o per lo shopping tra le colorate vie del centro. Pranzo escluso, possibilità di avere il cestino.

Isola di Gramvousa e Spiaggia di Balos (giornata intera): Giornata di mare nella favolosa spiaggia di Balos caratterizzata dal suo mare azzurro e cristallino, un paesaggio mozzafiato tra i più spettacolari di tutta la Grecia. Si raggiungerà il porto di Kissamos per salpare a bordo di un battello alla volta dell'isola di Gramvousa. Dopo 45 minuti di navigazione ci si troverà ai piedi del famosissimo castello veneziano ubicato sull'isola in cima a una collina. La visita del castello è particolarmente indicata per gli amanti della fotografia. Un tuffo rinfrescante e si proseguirà alla volta della laguna di Balos. Il paesaggio da cartolina e l'acqua dalle infinite sfumature di colore regaleranno emozioni uniche. Contributo per la salvaguardia dell'ambiente di euro 1 da pagare extra al porto di Kissamos. Pranzo al sacco fornito dall'hotel.

22/06/19: Giornata a disposizione, trasferimento in tempo utile all'aeroporto, disbrigo delle formalità e partenza con volo per Bologna. Arrivo e trasferimento privato a Ravenna.

Quota di partecipazione

**Iscritti Euro 810 Familiari aventi diritto Euro 945 Invitati Euro 1.080
Supplemento camera singola Euro 320 (salvo disponibilità)**

Le prenotazioni devono pervenire entro il 31 Marzo 2019 sull'apposito modulo.

LA QUOTA COMPRENDE: trasferimento da Ravenna all'aeroporto di Bologna e ritorno – volo charter A/R da Bologna su Heraklion – franchigia bagaglio kg 15 – trasferimento dall'aeroporto all'hotel e viceversa – sistemazione nel villaggio indicato in camere doppie con servizi privati – trattamento di all inclusive - tutte le escursioni indicate – assicurazione medico-sanitaria ed annullamento

LA QUOTA NON COMPRENDE: tassa di soggiorno (euro 1,50 al giorno a camera) - mance – extra di carattere personale e facoltativo in genere – tutto quanto non espressamente indicato alla voce "la quota comprende". Eventuale adeguamento carburante.

**Referenti: Elide 338 5388590
Massimo 339 4726821**

EDIMBURGO

DAL 18 AL 21 OTTOBRE 2019

Viaggio in aereo

1°GIORNO – 18 OTTOBRE 2019 : ITALIA/EDINBURGO—Ore 7.30 (ritrovo ore 7.15) Trasferimento da Ravenna (Piazzale Natalina Vacchi) e a seguire a Imola (Ore 8) per l'aeroporto di Bologna in pullman riservato. Dopo il disbrigo delle formalità per l'imbarco, partenza con volo di linea per Edimburgo (ore 11.05) . All'arrivo incontro con il Bus riservato e la guida. Pranzo Libero. Visita di Edimburgo, si ammirerà la città vecchia, la parte medievale con il castello e il Miglio Reale. Sistemazione in Hotel cena e pernottamento.

2°GIORNO – 19 OTTOBRE 2019 : EDINBURGO—Prima colazione in hotel. Bus privato e guida in italiano a disposizione per 3 ore circa. Visita guidata del castello di Edimburgo. Pranzo libero. Pomeriggio tempo libero per visita della città e shopping. Cena in Hotel e pernottamento.

3°GIORNO – 20 OTTOBRE 2019 : EDINBURGO—Prima colazione in hotel. Bus privato e guida in italiano a disposizione per 3 ore circa. Visita alla RosslynChapel, la famosa cappella dei templari che si trova a soli 16 km dalla città. Pranzo libero e pomeriggio libero. Cena in Hotel e pernottamento.

4°GIORNO – 21 OTTOBRE 2019 : EDINBURGO /ITALIA—Prima colazione in hotel. Giornata libera per visita della città. Pranzo Libero. Nel primo pomeriggio trasferimento in aeroporto con Bus riservato in tempo per il volo di rientro (20.20). Dopo l'arrivo a Bologna (00.05), trasferimento per Imola e Ravenna con Bus riservato.

QUOTA INDIVIDUALE DI PARTECIPAZIONE – 4 GIORNI/3 NOTTI - MIN 35 PAGANTI:

QUOTA IN DOPPIA:

Iscritti € 625,00 Familiari aventi diritto € 730,00 Invitati € 830,00

SUPPLEMENTO CAMERA SINGOLA: € 300,00

ISCRIZIONI ENTRO IL 28/02/2019

La gita potrebbe subire variazioni nel programma e nel prezzo per riempire il tempo libero.
Gli iscritti eventuali saranno tenuti aggiornati

Il coordinatore di questa iniziativa è **Luca Bertaccini**: 348/875248 (dopo le 17)

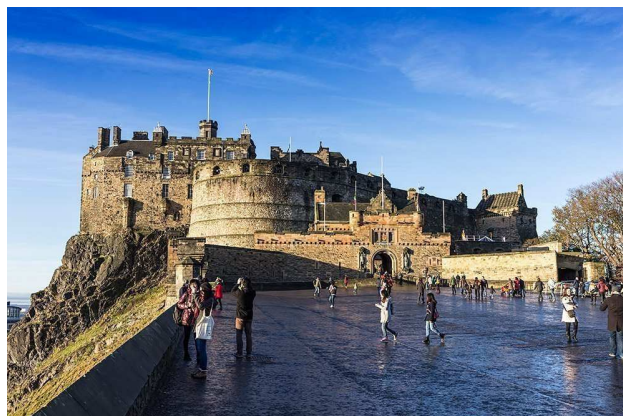

SICILIA

DAL 21 AL 24 NOVEMBRE 2019

Viaggio in aereo e in pullman



21/11/19: ritrovo dei partecipanti a Ravenna, sistemazione in pullman gt e trasferimento privato all'aeroporto di Bologna, disbrigo delle formalità e partenza con volo di linea Alitalia alle ore 9.20 con arrivo alle ore 10.55. Incontro con l'accompagnatore e partenza per Agrigento. Pranzo libero. Pomeriggio visita alla spettacolare Valle dei Templi. Trasferimento in hotel ad Agrigento. Cena e pernottamento.

22/11/19: prima colazione in hotel e partenza per Donnafugata con visita al castello. Pranzo in corso di escursione e proseguimento per Scicli e visita della Chiesa Madre, Chiesa di San Giovanni, passeggiata in Via Perna e breve visita della Chiesa di San Bartolomeo. Proseguimento per Ragusa. Sistemazione in hotel. Cena e pernottamento

23/11/19: prima colazione in hotel. Giornata dedicata alla visita guidata di Ragusa Iblea (tutto a piedi) passando dal portale quattrocentesco dell'antica cattedrale raffigurante il bassorilievo di San Giorgio che uccide il drago, si attraversa il giardino Ibleo, si continua fino alla Chiesa di San Giuseppe con breve visita all'interno e si prosegue verso la Piazza della Cattedrale di San Giorgio, passando davanti al palazzo del barone di Donnafugata, il circolo della conservazione e breve visita della Cattedrale. Pranzo in corso di escursione. Proseguimento per Modica dove si visita la chiesa di San Pietro e la chiesa di San Giorgio (tutto a piedi) le due cattedrali, sosta in una rinomata pasticceria per la degustazione del famoso cioccolato. Rientro in hotel, cena e pernottamento.

24/11/19: prima colazione in hotel. Partenza per Noto e visita della città considerata la capitale del barocco siciliano e dichiarata patrimonio dell'Umanità dall'Unesco. Proseguimento per Siracusa pranzo libero e tempo a disposizione. Trasferimento in tempo utile in aeroporto, disbrigo delle formalità e partenza con volo di linea Alitalia alle 18.25 con arrivo a Bologna alle ore 20.05. Trasferimento privato a Ravenna.

Quote partecipazione

Iscritti Euro 450 Familiari aventi diritto Euro 525 Invitati Euro 600

Supplemento camera singola euro 100,00

Le prenotazioni devono pervenire entro il 31 Marzo 2019 sull'apposito modulo.

La quota comprende: trasferimento privato in pullman gt da Ravenna all'aeroporto di Bologna e ritorno - volo di linea Alitalia da Bologna a Catania e ritorno - tasse aeroportuali - franchigia bagaglio 20 kg - pullman a disposizione per tutto il tour - sistemazione in hotels 4 stelle centrale con trattamento di mezza pensione - due pranzi in ristorante - bevande ai pasti (1/4 di vino e 1/2 minerale) - ingressi accompagnatore per tutto il periodo e guide locali ad Agrigento e Siracusa - assicurazione medico-sanitaria ed annullamento.

La quota non comprende: tassa di soggiorno - mance - extra di carattere personale e facoltativo in genere.

Referente: Elide cell. 338 5388590

Mirabilandia
PARIS

NOVITÀ 2019

ABBONAMENTI 2019

SILVER 70€	55€	GOLD 105€	90€	VIP 140€	125€
		INCLUDE MEMBERSHIP		INCLUDE MEMBERSHIP	

NASCE DUCATI WORLD. ACCENDETE L'ENTUSIASMO!

SCEGLI IL TIPO DI ABBONAMENTO CHE FA PER TE!

Acquistalo qui a tariffe scontate!

PER INFO E RICHIEDERE L'ABBONAMENTO:
CON LA CASA DI BAMBINO.
 PRIMO VALORE FINO AL 30/03/2019

I prezzi per i nostri iscritti e familiari sono ulteriormente ridotti, e cioè:

Mirabilandia SILVER:	Eur 42,00 Iscritti	Eur 49,00 Familiari
Mirabilandia GOLD:	Eur 68,00 Iscritti	Eur 79,00 Familiari
Mirabilandia VIP:	Eur 94,00 Iscritti	Eur 110,00 Familiari

Le iscrizioni devono essere inviate entro

QUINTA SCADENZA: 28/03/2019

N.B. Per la consegna degli abbonamenti, occorre considerare circa 8 giorni dopo la scadenza indicata nella pagina.

Non si accetteranno ritardatari.

Coordinatrice di questa iniziativa è: **Oriana Serrandrei (tel. 338 4800136)**



CRAL LA CASSA DI RAVENNA

PROMO VALIDA FINO AL 30/04/2019

**ABBONAMENTO
STAGIONE 2019
SPECIALE PREVENDITA**

Gentile cliente, il presente modulo dovrà essere compilato e firmato prima di essere riconsegnato presso questa associazione dove potrai effettuare l'acquisto dell'abbonamento. Ti ricordiamo inoltre che i bambini di altezza inferiore al metro entrano gratuitamente sia a Mirabilandia che a Mirabeach. Per gli adulti e per i bambini con un'altezza superiore al metro il prezzo dell'abbonamento è il medesimo. Nota bene: ricorda di inserire indirizzo e-mail e cellulare per ricevere informazioni aggiornate su novità, eventi speciali, attività promozionali e altre iniziative.

SEI MAI STATO ABBONATO A MIRABILANDIA O MIRABEACH? SÌ NO SE SÌ, ERI ABBONATO AL 2018? SÌ NO

COGNOME

NOME DATA DI NASCITA / /

INDIRIZZO E-MAIL

VIA/PIAZZA N°

LOCALITÀ PROVINCIA CAP

CELLULARE

SCEGLI IL TUO ABBONAMENTO STAGIONE 2019

ABBONARSI ADESSO CONVIENE! L'INGRESSO AL NATALE DI MIRABILANDIA È INCLUSO. CONSULTA IL CALENDARIO SU MIRABILANDIA.IT

SILVER: INCLUDE L'INGRESSO A MIRABILANDIA DALL'8 DICEMBRE 2018 AL 3 NOVEMBRE 2019 NEI GIORNI DI APERTURA DEL PARCO

GOLD E VIP: INCLUDONO L'INGRESSO A MIRABILANDIA E A MIRABEACH DALL'8 DICEMBRE 2018 AL 3 NOVEMBRE 2019 NEI GIORNI DI APERTURA DEI PARCHI

SILVER	GOLD	VIP
<input type="checkbox"/> 55€ anziché 70€	<input type="checkbox"/> 90€ anziché 105€	<input type="checkbox"/> 125€ anziché 140€

MODALITÀ INGRESSO AL PARCO E REGOLAMENTO ABBONATI

Per accedere al Parco di Mirabilandia, e/o all'area Mirabeach, l'Abbonato dovrà sempre esibire agli ingressi il proprio Abbonamento e confermare la propria identità, attraverso il confronto effettuato dal sistema di visualizzazione automatica della propria immagine fotografica, con quella acquisita, presso le postazioni automatiche situate all'interno di Mirabilandia in occasione del primo ingresso stagionale al Parco. Al primo accesso al Parco, al fine di validare l'abbonamento, verrà richiesto di esibire un documento di identità con foto valido (per i minori di anni 14 è sufficiente l'esibizione del tesserino sanitario o certificato di nascita con foto autenticata) e procedere con l'acquisizione dell'immagine, da parte del sistema di visualizzazione, che verrà utilizzata per la verifica dell'identità per gli accessi successivi. In base alle leggi vigenti, per nessun motivo possono essere rilasciati duplicati dell'Abbonamento. Con la consegna del presente Modulo di richiesta Abbonamento il firmatario dichiara di conoscere e di accettare integralmente le norme del Regolamento Abbonati di Mirabilandia, consultabile sul sito web www.mirabilandia.it nella pagina dedicata. Nella pagina dedicata saranno sempre consultabili anche gli speciali vantaggi, inclusi nella sottoscrizione dell'Abbonamento, fruibili all'interno o all'esterno del Parco; i vantaggi e le relative modalità potranno essere integrati e/o modificati a discrezione della direzione del Parco.

INFORMATIVA PRIVACY ABBONAMENTI - AI SENSI DELL'ART. 13 DEL REGOLAMENTO EUROPEO N. 679/2016

Parco della Stadiana S.r.l. con sede in Savio 48125 (RA) - I - Strada Statale 16 Adriatica Km 162 e Parques Reunidos Servicios Centrales S.A., con sede in Madrid - E - Paseo de la Castellana, 216, in qualità di titolari del trattamento dei dati personali (nel seguito, i "Contitolari") La informano ai sensi dell'art. 13 del Regolamento Europeo n. 679/2016 (nel seguito, "RGPD") che i dati che vengono da Lei forniti saranno trattati per le seguenti finalità: i) emissione dell'abbonamento stagionale valido per l'accesso al Parco di Mirabilandia e/o all'area Mirabeach; ii) elaborazione di richieste da Lei inviate ai Contitolari; iii) svolgere sondaggi, indagini di mercato, realizzare comunicazioni commerciali, elaborazioni statistiche e marketing diretto, effettuati con ogni mezzo (incluse comunicazioni in formato elettronico o via fax) in riferimento a prodotti e servizi del settore divertimento (parchi divertimento e hotel). Desideriamo precisare che i dati da Lei forniti appartengono alla categoria dei dati personali e che non contemplano categorie particolari di dati, per il cui trattamento la Legge impone particolari cautele e restrizioni. La base legale del trattamento dei Suoi dati personali per le finalità i) e ii) è l'art. 6(1)(b) del RGPD. Il conferimento dei suoi dati personali per queste finalità è facoltativo ma l'eventuale mancato conferimento comporterebbe l'impossibilità per i Contitolari di procedere all'emissione del titolo di accesso al parco Mirabilandia o di elaborare possibili richieste formulate. La base legale del trattamento dei dati personali per la finalità iii) è l'art. 6(1)(a) del RGPD. L'invio di informazioni commerciali, sconti/promozioni e la realizzazione di indagini dirette a verificare il grado di soddisfazione degli utenti sui servizi offerti o richiesti potrà avvenire esclusivamente sulla base del consenso da Lei esplicitamente prestato. Il consenso prestato potrà in qualsiasi momento essere liberamente revocato da parte Sua. I dati raccolti per le finalità di cui ai punti i) e ii) saranno conservati per il periodo strettamente necessario alle finalità per cui sono trattati o nei termini previsti da leggi, norme e regolamenti nazionali e comunitari applicabili. Con particolare riferimento ai dati raccolti per le finalità di cui al punto iii), questi saranno conservati per un periodo non superiore a 24 mesi. Al termine di tale periodo, i suoi dati verranno definitivamente cancellati ovvero resi anonimi in modo permanente. I suoi dati potranno essere condivisi con: soggetti che agiscono in qualità di responsabili del trattamento e/o sub-responsabili del trattamento; persone autorizzate dai Contitolari al trattamento di dati personali che si sono impegnate alla riservatezza o abbiano un adeguato obbligo legale di riservatezza. I suoi dati non saranno oggetto di trasferimento al di fuori dell'Unione Europea. I dati saranno trattati in conformità a quanto stabilito dall'art. 32 del RGPD e verranno gestiti in modo da garantire la sicurezza e la riservatezza, mettendo in atto misure tecniche ed organizzative adeguate per garantire un livello di sicurezza adeguato al rischio. Lei ha il diritto di chiedere al Titolare in qualunque momento l'accesso ai suoi dati personali, la rettifica o la cancellazione degli stessi o di opporsi al loro trattamento; ha diritto di richiedere la limitazione del trattamento nei casi previsti dall'art. 18 del RGPD, nonché di ottenere, in un formato strutturato di uso comune e leggibile da dispositivo automatico, i dati che la riguardano, nei casi previsti dall'art. 20 del RGPD. Ogni richiesta potrà essere rivolta all'indirizzo di posta elettronica privacy@mirabilandia.it. Da ultimo le ricordiamo che Lei ha sempre diritto di proporre reclamo all'autorità di controllo competente qualora ritenga che il trattamento dei suoi dati sia contrario alla normativa in vigore.

PRESTO IL MIO CONSENSO **NEGO IL MIO CONSENSO** Letto approvato e sottoscritto (firma) _____

AL TRATTAMENTO DEI DATI PERSONALI A ME RIFERITI PER L'INVIO DI INFORMAZIONI PROMOZIONALI, COMUNICAZIONI DI MARKETING E INDAGINI DI CONSUMO DEI PRODOTTI E SERVIZI SOPRA DESCRITTI E DETTAGLIATI.

DATA _____ FIRMA (per i minorenni firma di un genitore o di chi esercita la patria potestà) _____

MIRABILANDIA • STRADA STATALE 16 ADRIATICA KM 162 • 48125 SAVIO (RAVENNA) • TEL. 0544 561156 • FAX 0544 560195 • MIRABILANDIA@MIRABILANDIA.IT • WWW.MIRABILANDIA.IT

SPAZIO RISERVATO AL CRAL:

CRAL LA CASSA DI RAVENNA

TIMBRO CRAL

COGNOME ABBONATO NOME ABBONATO

DATA DI NASCITA DATA DI ACQUISTO

SILVER 55€ 70€ GOLD 90€ 105€ VIP 125€ 140€

Da riconsegnare presso questa associazione per ritirare la corrispondente tessera Abbonamento 2019 acquistata.

Conto Economico per l'esercizio 2018

	COSTI				RICAVI	
1	<u>Gite</u>			8	<u>Contributi</u>	
01:01	Copenaghen	5.370,00		08:01	da Cassa Risparmio di Ravenna	33.810,00
01:02	Irlanda	4.688,00		08:02	da Dipendenti C.R.Ravenna	11.316,00
01:03	Week end sulla neve Andalo	820,00		08:03	da Pensionati	5.957,00
01:04	Week end Val Pusteria	544,52		08:04	Sorit	
01:05	Val di Non	983,00		08:05	Dipendenti Sorit	621,00
01:06	Barcellona	3.413,00		08:06	Dip. Equitalia	828,00
01:08	New York	5.519,50		08:07	Fondazione C.R.Ravenna	23,00
01:09	Week end Cortina	1.223,00		08:08	Contributi da Fondazione	1.000,00
01:10	Artigiano in Fiera 2017	51,00				
01:11	Matera e Trani	1.949,00				
01:12	Rocchetta Mattei	343,00				
01:13	Artigiano in fiera 2018	100,00				
		25.004,02		08:10	Interessi e utili finanz.	
				08:11	Sopravvenienze attive	
2	<u>Cultura e Corsi</u>			08:12	Iscritti a quota parziale	
02:01	Ravenna Festival	752,00				
02:02	Abbonamenti comico	448,25				
02:03	Abbonamento Lirica/Balletto/Operetta	199,75		09:01	Incassi vendite magazzino	
02:04	Incontri culturali					
02:05	Mantova e Verona	220,50				
02:06	Abbonamenti Prosa	342,25				
02:08	Pubblicazione 75° anniversario	15,42				
02:09	Mostra Ferrara					
02:10	Bologna					
02:11	Roma					
02:12	Forlì	222,00				
02:13	Venezia	469,00				
02:14	Vicenza					
02:15						
		2.669,17				
3	<u>Attività Ricreative</u>					
03:01	Serata al Cral	12,65				
03:02	Cooking class	8,35				
03:03	Pineta	420,84				
03:04	Festa di Carnevale	52,40				
03:05	Tombola di Pasqua	350,00				
03:06	Abbonamenti Mirabilandia	680,80				
03:07	Fantacral	400,00				
03:08	Halloween					
03:09	Pranzo sociale	6.420,00				
03:10	Festa di Natale	9.231,08				
03:11	Torneo di Mah-jong	218,12				
03:12	Festival Cral					
03:13	Attività varie al Cral					

Conto Economico per l'esercizio 2018

	COSTI				RICAVI	
3	<u>Attività Ricreative</u>					
03.14	Tombola di Natale	0,00				
03.15	Omaggi natalizi ai commessi	69,33				
03.16	Fabionlus	0,00				
03.17						
03.18						
		17.863,57				
4	<u>Attività Sportive</u>					
04:01	Quote iscr. Maratone varie	40,00				
04:02	Superbike	79,50				
04:03	Ciaspolada					
04.04						
04.05						
		119,50				
5	<u>Gestione Immobili</u>					
05.02	Pozza di Fassa	519,11			-	
05.01	Numana	2.370,92				
6	<u>Spese Varie</u>					
06:01	Canone TV e manutenzione Cral	203,70				
06:02	Tenuta Contabilità	2.446,46				
06:03	Imposte e Tasse	148,00				
06:04	Strumentazione Ufficio	541,35				
06:05	Bolli e spese bancarie	126,00			-	
06:06	Spese Direttivo	448,12				
06:07	Assicurazione	1.002,50				
06:08	Gestione Offerte ai soci	0,11				
06:09	Interessi e competenze	-2,49				
06:10	Manutenzione locale Cral	2.978,00				
06:11	Nuove tessere Cral	414,80			-	
06:12	Offerte sale					
06:13	Offerte alimentari	205,01				
06:14						
06:15						
06:16	Spese Varie/parcheeggi/kilometraggio	266,00				
06:17	Sopravvenienze passive					
06:18	Commissioni su bonifici	28,50				
06.19						
06.20	Gestione e approvvigionamenti vari	442,03				
		9.248,09				

Conto Economico per l'esercizio 2018

	COSTI				RICA VI	
07.01	<u>Attività Culturali</u>					
	Compagnia Teatrale noleggio furgone	97,60				
	Compagnia Teatrale noleggio furgone	97,60				
	Compagnia Teatrale noleggio furgone	69,99				
	Compagnia Teatrale noleggio furgone	62,32				
	Compagnia dialettale noleggio furgone	97,60				
	Compagnia Dialettale contante	200,00				
	Compagnia Teatrale noleggio furgone	97,60				
		722,71				53.555,00
					<i>Perdita di esercizio</i>	4.962,09
	TOTALE A PAREGGIO	58.517,09				58.517,09

Stato Patrimoniale per l'esercizio 2018

	ATTIVO				PASSIVO	
					<i>Saldo di apertura</i>	63.998,78
09:01	Cassa	2.137,23		10:01	Accrediti di competenza futura	
09:02	Saldo c/c 783/07	56.733,12		10:02	Fatture da pagare	1.089,86
09:03	Addebiti competenza futura	756,20		10:03	Assegni da incassare	
09:04	Addebiti da contabilizzare			10:04	Debiti vari	
09:05	Cauzioni versate	500,00		10:05	Fondi Accantonamento	
09:06	Crediti vari					
09:07	Magazzino					
	<i>Perdita di esercizio</i>	4.962,09			<i>Utile di esercizio</i>	
	Totale a pareggio	65.088,64			Totale a pareggio	65.088,64
	<u>Dettaglio degli elementi</u>					
	<u>oggetto dello Stato Patrimoniale</u>					
09:03	Addebiti competenza futura			10:01	Accrediti di competenza futura	
	Premi tombola di Natale	756,20				
				10:02	Fatture da pagare	
09:04	Addebiti da contabilizzare				Fatt. Photocity 75°	115,42
					Fatt Illy Caffè	974,44
						1.089,86
09:05	Cauzioni versate			10:03	Assegni da incassare	
	Cauzione appartamento Pozza	500,00				
		500,00				
09:06	Crediti vari			10:04	Debiti vari	
09:07	Magazzino			10:05	Fondi Accantonamento	

CLARKS

Via Armando Diaz, 41/43, Ravenna
TEL 0544 34544

Il negozio Clarks ci ripropone lo sconto **del 10%** su tutte le calzature, escluso il periodo dei saldi,

Lo sconto verrà praticato su presentazione della tessera all'intestatario e familiari.

**PARAFARMACIA CESAREA**

VIA CESAREA, 205 - 48121 RAVENNA
TEL. 0544 470149

A tutti gli iscritti del CRAL la Parafarmacia Cesarea e Cesarea Beauty Center siti rispettivamente in Ravenna

Via Cesarea 205 e Via Mangagnina 88 :

Offre uno sconto su:

Parafarmacia Cesarea 15%

Cesarea Beauty Center 20%

**BODYTEC Ravenna**

Largo Firenze 19, Ravenna RA
Cell. 346 0451875

ravenna@dammiventiminuti.it - www.dammiventiminuti.it

Bodytecdammiventiminuti (Ravenna)



Il Whole Body EMS Training è il sistema di allenamento più evoluto ed innovativo del momento che attraverso l'utilizzo di elettrostimolazione combinata ad un allenamento attivo a corpo libero sotto la guida esperta di un personal trainer permette di fare un salto quantico rispetto ai sistemi classici di attivazione muscolare.

Seguiti dai nostri personal trainer verranno allenati più di 300 muscoli **con soli 20 minuti di allenamento alla settimana**, equiparabili a 4 ore della tradizionale palestra.

A tutti gli iscritti del Cral della Cassa di Risparmio offriamo:

Abbonamento trimestrale: 2 sedute omaggio - Abbonamento semestrale: 3 sedute omaggio

Abbonamento annuale: 4 sedute omaggio

Fissa la tua prova gratuita chiamando il 346 0451875

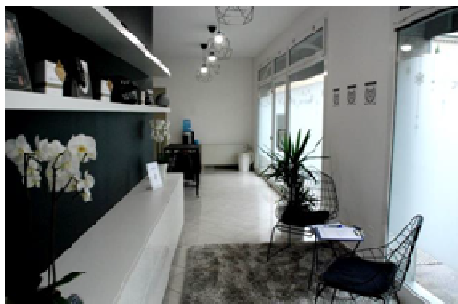

N.B. chiedo cortesemente per chi non fosse più interessato agli annunci di avvisarmi tramite e-mail "ausiliasparta@cralcarira.it"

COMPRO... VENDO... AFFITTO...

Vendo: lettino da campeggio per bimbo e in regalo archetto giocattolo da mettere sopra e zanzariera compreso il materassino il tutto a 40 euro (utilizzato solo 3 volte)

Simoncelli: cell. 338/7054619

Vendo: suzuki gsr 600 nera km 32000 a euro 2200 trattabili gommata da poco..

Antonio: cell 342/0303392 dopo le ore 20.

Vendo: Monete e Francobolli da collezione e investimento (sterline, marenghi, monetazione aurea san marino e vaticano, Gronchi rosa e serie filateliche complete).

Roberto: cell 329/2179317

Affitto: settimanale (anche solo week) appartamento di ampia metratura a Someda (Fraz. Moena) con max 8 posti letto (3 camere con due letti, 1 camera con matrimoniale), due bagni, cucina abitabile attrezzata con lavastoviglie, sala con tv , garage + posto auto, a due passi dal centro di Moena e dalle passeggiate per il passo San Pellegrino .

Emanuela : cell. 328/8462788

Affittasi trilocale e monolocale in Puglia, località Torre Pali e Lido Marini, sulla costa ionica. Per foto e dettagli contattare **Eda: cell. 339/6886049**

VARIE:

Laurata in giurisprudenza si offre per aiuto nella redazione di tesi e tesine e nella preparazione di esami .
Precedenti esperienze anche nella redazione di tesi in materie quali: letteratura italiana e storia.

Eleonora: cell. 333/3759078

Studente laureando in lettere moderne offre ripetizioni di Greco, Latino, e Italiano a studenti liceali e non. **Francesco: cell. 327/701900**

Laureata in Giurisprudenza, con esperienza nel doposcuola, offro supporto a bambini di scuola elementare e media per lo svolgimento di compiti e per colmare eventuali lacune. Anche possibilità di baby Sitter.
Max serietà.

Anna: cell. 335/7915895

SCHEDA PER COMUNICAZIONI AL CRAL

1) SCHEDA ISCRIZIONE AL CRAL

Io sottoscritto _____ nato a _____ il _____
 residente a _____ Via _____
 codice fiscale _____ barrare se pensionato tel. casa _____
 cellulare _____ assegnato all'Ufficio/Filiale _____
 assunto a tempo determinato/indeterminato

Richiedo di poter essere iscritto al Cral della Cassa di Risparmio di Ravenna, previo versamento della quota di iscrizione così come specificato negli art. 1 e 7 dello Statuto approvato con modifiche referendarie del 5 giugno 2006.

L'adesione si intende valida per un anno, e tacitamente confermata, salvo mia rinuncia che dovrà pervenire al Cral prima dell'inizio dell'anno di riferimento.

Autorizzo pertanto il Cral a trattenere la quota di adesione dal c/c n.: _____

a - perto presso la filiale: _____

2) SCHEDA COMUNICAZIONE VARIAZIONI

Comunico che sono variati i seguenti dati:

Filiale/ufficio di assegnazione _____ indirizzo _____

Num. tel. _____ c/c add. Quota iscriz Cral _____

3) SCHEDA DI RICHIESTA TESSERA CRAL

Richiedo l'emissione/duplicato della mia tessera Cral.

4) VOLETE RICEVERE "IL FORMICARIO" SULLA VOSTRA E-MAIL?

Avrete il vantaggio di vedere il nostro giornalino a **colori** e lo riceverete in anticipo rispetto al cartaceo.

Chi lo volesse sia via e-mail e cartaceo, dovrà comunicarcelo. Il nostro giornalino è disponibile anche sul sito Internet: www.cralcarira.it.

Richiedo l'invio del formicaio alla seguente e-mail _____

V i autorizzo inoltre all'invio di newsletters per informarmi su eventi in corso di programmazione.

5) SCHEDA PER PROPOSTE DI ATTIVITA'

Vorrei proporre al Cral la seguente attività:

Data _____

Firma _____



Da inviare a: CRAL ATTIVITA' entro i termini previsti

Cognome/Nome _____ Fil. _____

Cell. _____ Tel. _____

Email _____

Iscrizione attività: _____

Partecipanti	Iscr / fam / inv	Importo
TOTALE		

Autorizzo ad addebitare la somma dovuta sul rapporto sotto indicato:

Filiale _____ Conto _____ Cin _____

Data _____ Firma _____

il formicario

- Il direttivo 2017/2019**
- Elide De Franciscis (Pres.)**
 - Massimo Casadio (Vice Pres.)**
 - Oriana Serrandrei (Segretario)**
 - Susanna Gordini (Tesoriere)**
 - Ausilia Spartà**
 - Bruno Babini**
 - Gianluca Vittori**
 - Luca Bertaccini**
 - Luisella Fusaroli**
 - Mario Foschini (Cons. Onor.)**

Redazione: **Spartà Ausilia**
 Si ringrazia per gli articoli scritti: **Elide**