



il formicario

GENNAIO

2019

NUMERO 253

NOTIZIARIO DEL CRAL
A DIFFUSIONE INTERNA

**Cral Cassa di Risparmio
di Ravenna
Largo Firenze Ravenna**

tel. e fax 0544 218925

**Il num. Telefonico e
il fax sono stati uniformati**

E-mail: cralcarira@gmail.com

Sito: www.cralcarira.it

I prossimi

Appuntamenti del Cral !

| | |
|----------------------------|---------------|
| • I sCRALcagnè | 11/01/2019 |
| • Week end sulla neve | 15-17/03/2019 |
| • Svizzera | 04/2019 |
| • Viaggio a Napoli, Pompei | 17-19/05/2019 |
| • CralRemo | 2019 |
| • Soggiorno a Creta | 15-22/06/2019 |
| • Edimburgo | 10/2019 |
| • Sicilia | 21-24/11/2019 |

Il Direttivo del CRAL

Augura

a tutti

Buon 2019



SOMMARIO

| | |
|---|----|
| Situazione gite 2019 | 3 |
| AVVISI IMPORTANTI | 3 |
| A tavola con Elide | 4 |
| Gli ScralCagnè | 5 |
| Com'è andata a finire..... Barcellona | 6 |
| Situazione invernale Pozza | 7 |
| Offerta ingresso Classis Ravenna | 8 |
| Com'è andata a finire..... La tombola | 8 |
| Com'è andata a finire..... Babbo Natale | 9 |
| CRALRemo 2019 | 10 |
| Week End sulla neve a Brunico | 11 |
| Gita Napoli Pompei | 12 |
| Gita a Creta | 13 |
| Gita in Sicilia | 14 |
| Abbonamenti a Mirabilandia | 15 |
| Compro ... vendo ... affitto ... | 18 |
| Scheda comunicazioni al Cral | 19 |

A TAVOLA CON ELIDE

E' disponibile il secondo volume di ricette, potrete averlo inviando la richiesta redatta sull'apposita scheda attività in calce al giornalino. Inoltre nel sito

<https://atavolaconelide.wordpress.com/>

è attivo il blog "A tavola con Elide" con tutte le ricette e arricchito con le foto dimostrative del piatto finale.



Per comunicazioni

- Ausilia** 333 3775447
- Bruno** 349 5265100
- Elide** 338 5388590
- Luisella** 348 5417580
- Massimo** 339 4726821
- Susanna** 339 4965695

Fuori orario ufficio

- Gianluca** 338 5456584
- Luca** 348 8752483
- Oriana** 338 4800136

NUOVE NASCITE....BENVENUTE A:

SPINELLI GINEVRA

Nata il 16/12/2018
Figlia della collega
Valentina Montanari

e

GRAZIANI AGNESE

Nata il 24/06/2018
Figlia della collega
Elena Minghetti

**Alle nuove nate e ai genitori
CONGRATULAZIONI DAL CRAL**



ANTEPRIMA PROGRAMMA E AGGIORNAMENTI GITE 2019**WEEKEND SULLA NEVE - FOLGARIDA**

Dal 25 al 27 gennaio 2019

Viaggio in pullman (CONFERMATO)

Per informazioni: Referente: Luca Bertaccini

WEEKEND SULLA NEVE

Dal 15 al 17 marzo 2019

BRUNICO – PLAN DE CORONES (BZ)

Viaggio in pullman

Referente: Luca Bertaccini

SVIZZERA

4 Giorni metà Aprile 2019 (Pasqua)

PROGRAMMA NEL PROSSIMO**GIORNALINO DI FEBBRAIO**

Viaggio in pullman

Referente: Luca Bertaccini

**VIAGGIO NAPOLI E POMPEI
17/19 Maggio 2019 (DA DEFINIRE)**

Viaggio in pullman

Referente: Susanna

VIAGGIO A CRETA

Dal 15 al 22 giugno 2019

Viaggio in pullman e aereo

Referente: Elide

EDIMBURGO

4 giorni metà ottobre

PROGRAMMA nel giornalino di febbraio

Referente: Luca Bertaccini

VIAGGIO IN SICILIA

Dal 21 al 24 novembre 2019

Viaggio in pullman e aereo

Referente: Elide

AVVISI IMPORTANTI**A TUTTI I GENITORI!!!!**

Si prega vivamente di comunicare la nascita dei nuovi bimbi nati **nel corso del 2019**, al fine di poter predisporre un elenco esatto per l'acquisto dei regali per il prossimo Natale.

Inviare le comunicazioni :

ausiliasparta@cralcarira.it

* * * * *

AVVISO AI PENSIONATI

SI RINNOVA L'INVITO AI PENSIONATI CHE POSSIEDONO UN INDIRIZZO DI POSTA ELETTRONICA, A COMUNICARLO AL CRAL PER LA SPEDIZIONE DEL GIORNALINO ED EVENTUALI COMUNICAZIONI.

RASSICURIAMO COLORO CHE NE SONO SPROVVISTI CHE CONTINUERANNO A RICEVERE IL GIORNALINO PER POSTA.

AVVISO AI COLLEGHI IN SERVIZIO

IL DIRETTIVO CHIEDE CORTESEMENTE AGLI ISCRITTI, QUALORA VENISSERO TRASFERITI IN ALTRE FILIALI O DOVESSERO ANDARE IN PENSIONE, DI COMUNICARLO IN MODO DA RENDERE PIU' SEMPLICE I COLLEGAMENTI TRA IL CRAL E GLI STESSI.

* * * * *

FAMILIARI AVENTI DIRITTO

Specifichiamo per chi non lo sapesse che i familiari aventi diritto sono:

Il coniuge del dipendente/pensionato iscritto al Cral.

I conviventi che risiedono allo stesso indirizzo dell'iscritto.

I figli fiscalmente a carico fino all'età di anni 26 purché anch'essi residenti allo stesso indirizzo del genitore.

A tavola con ... Elide

TAGLIATELLE CON LIMONI E GAMBERI

Ingredienti: gr 400 di tagliatelle – gr 300 di code di gambero – 2 limoni non trattati – 2 rametti di timo – 4 rametti di prezzemolo – 2 dl di vino bianco – 1 scalogno – olio extravergine – pepe bianco - sale

Preparazione:

Pulire i gamberi, tritare lo scalogno stufarlo con 4 cucchiaini d'olio, versare il vino e cuocere a fiamma vivace finché si è ridotto di un terzo. Unire le code di gambero, una presa di sale e una macinata di pepe bianco, e cucinare per 30 secondi. Una volta scolate le tagliatelle versarle nel sugo di pesce, unire la scorza di limone e il suo succo, gli aromi tritati, e lasciare insaporire a fuoco medio per qualche secondo

BACCALA' MOLLICATO TERAMANO

Ingredienti: Kg 1,7 di baccalà – 4 peperoni rossi – 1 manciata di uvetta – gr 100 di gherigli di noci – gr 200 di pane raffermo – 2 manciate di pane grattugiato – 1 spicchio d'aglio – 1 cucchiaino di origano – 1 manciata di foglie di prezzemolo – 1 bicchiere di aceto di vino – 1 cucchiaino di zucchero - olio - sale

Preparazione:

Pulire i peperoni, tagliarli a falde formando delle barchette e farli cuocere per ¾ minuti in acqua bollente con l'aceto e lo zucchero, scolare e lasciare intiepidire. Tagliare a pezzettoni il baccalà dopo averlo lavato ed asciugato, disporlo in una teglia oliata. Tritare il prezzemolo e l'aglio e cospargerli sul baccalà irrorandolo d'olio. Privare il pane dalla crosta e sbriciolarlo in una ciotola, unire le noci tritate, l'origano e 4/5 cucchiaini d'olio, farcire con questo composto i peperoni e disporli sul baccalà, cospargere il tutto con il pane grattugiato e l'uvetta ammollata. Coprire la teglia con la carta alluminio e infornare a 190° per 15 minuti. togliere il foglio di alluminio e proseguire la cottura per altri 15 minuti abbassando il forno a 180°.

CREMA BRULE' AGLI AGRUMI

Ingredienti: 4 tuorli – ml 400 di panna di soia light – gr 50 di zucchero di canna + 3 cucchiaini – 1 limone non trattato – 1 arancia non trattata

Preparazione:

Montare lo zucchero con i tuorli ed ottenere una spuma gonfia. Mettere sul fuoco la panna di soia con la scorza di arancia e del limone, scaldare bene e lasciare in infusione per 10 minuti, lasciare intiepidire e filtrare. Aggiungervi poi i tuorli montati mescolando finché la crema inizierà ad addensarsi e spegnere prima che cominci a bollire. Versare la crema nelle cocotte e cuocere in forno a bagnomaria a 180° per 30/40 minuti finché non si sarà rappresa e lasciar raffreddare. Cospargere con lo zucchero di canna e scaldare con la fiamma ossidrica per creare una crosticina (si può usare la funzione grill), e lasciare riposare almeno un'ora.

Venerdì 11 Gennaio alle ore 21
al Ristorante Casa delle Aie



La compagnia di teatro Dialettale
I SCRALCAGNE'

Presenta

**SPARTACO E AL MARAVÈJ
D'LA SU MÓJ**

Una Commedia in tre Atti di PATRIZIA BONOLI



Personaggi:

Spartaco e spos
Zaira la suocera?
Decio l'amigh Dutor
Elvira un'invideda
Africo l'è e zeì ad Spartaco
Alieto e Sert
Edvige la camarira d'Spartaco
Ernesto un amigh
Tugnazin un amigh
Pina...Pino...

Interpreti:

Piero
Rita
Alessandro
Alice
Franco
Vladimiro
Alessandra
Mauro
Glaviano
Roberto

Casa delle Aie
Via Aldo Ascione, 4 48015 Cervia RA



Com'è andata a finire..... Barcellona

Appena saliti in pullman, dopo essere atterrati, la nostra accompagnatrice ci ha tenuto una lezione di antiscippo elencandoci la destrezza, la fantasia e la signorilità di questi ladri spagnoli che si possono definire giocolieri, illusionisti: delle vere mani di fata. E la stessa lezione si è ripetuta la mattina dopo. È stata questa volta la nostra guida, peraltro veramente brava e che ci ha accompagnato per i restanti tre giorni. Insomma Barcellona ha dei garbati e pericolosi artisti del borseggio di strada.

C'è stata solo una mattinata di pioggia che poi non ci ha turbato più di tanto. Noi eravamo attratti e affascinati da casa Batillo e dalla Sagrada Familia. Per il resto la temperatura è stata piacevole per la sua mezza, con una leggera brezza sempre presente.

Il grande Gaudi ci ha emozionato. Il parco Guell, che doveva essere un parco residenziale, ma che poi non ha incontrato il consenso dei barcellonesi, ci ha stupito con le sue strutture fantastiche che riportano sempre il senso della natura. E casa Batillo con le sue ceramiche, i suoi colori e la struttura ondulata e fantasiosa ci ha portato in un modo di fiabe. Fiabe per tutti noi e per tutti quanti senza differenze di età, di genere, di paese.

Gaudi era un uomo geniale e precorritore dei tempi. Ricco di famiglia donò tutti i suoi averi in beneficenza e ai bisognosi tanto da ridursi in povertà. Per realizzare le sue opere fu costretto a mendicare. Da uomo povero morì dopo essere stato investito da un autobus, all'ospedale nel reparto degli indigenti.

Altrettanto stupefacente la Sagrada Familia, che ti si presenta mastodontica, e quando entri, seppur in una giornata piovosa, ti inonda coi suoi colori provenienti dai giochi di finestre, e ti colpisce la grandiosità delle sue colonne.



Il mercato della Boqueria, è caleidoscopio di colori, le bancarelle che sembravano quadri, ti invogliavano ad acquistare ed assaggiare la merce. E poi il fantastico stadio Camp Nou, museo testimone della grandezza della squadra del Barcellona, che ha attirato sportivi e non. E per finire il porto al termine della Rambla con l'enorme statua dedicata a Colombo e la sua marineria scintillante. Tante le cose da vedere, si è dovuta fare una scelta che è risultata molto difficile.

Com'è andata a finire?... Devo dire che è andata a finire proprio bene così com'era cominciata. La compagnia ottima. L'Hotel centrale e di qualità. Colazioni e cene. E poi Barcellona è senz'altro una città viva, allegra, che ti invita a tornare e ad approfondire la sua conoscenza.

Elide



SITUAZIONE APPARTAMENTO INVERNO 2018/2019

Vi ricordiamo che l'assegnazione degli appartamenti è già avvenuta.
Qui trovate le settimane che sono ancora disponibili.
Per la situazione della disponibilità in tempo reale consultare il nostro sito
www.cralcarira.it, nella sezione dedicata agli appartamenti.
Per eventuali richieste potete chiedere direttamente a:

Bruno Babini, cell. 349 5265100



il quale, se sono ancora disponibili, ve le assegnerà immediatamente.

| PERIODO | POZZA DI FASSA 6 posti letto | PERIODO | POZZA DI FASSA 6 posti letto |
|---------------|---------------------------------|---------------|---------------------------------|
| 24/11 - 01/12 | 330,00 | 09/03 - 16/03 | 380,00 |
| 01/12 - 08/12 | 330,00 | 16/03 - 23/03 | 380,00 |
| 08/12 - 15/12 | 380,00 | 23/03 - 30/03 | 380,00 |
| 15/12 - 22/12 | 455,00 | 30/03 - 06/04 | 330,00 |
| 12/01 - 19/01 | 455,00 | 06/04 - 13/04 | 230,00 |
| | | 13/04 - 20/04 | 230,00 |

AVVISO IMPORTANTE

Per i colleghi di Banca di Imola e di Banco di Lucca che volessero usufruire dell'appartamento di Pozza, potranno richiedere l'appartamento con una maggiorazione del 10% rispetto ai prezzi nella tabella riportata sopra.

Verranno comunque esauditi in subordine ai nostri iscritti.

Referente Babini Bruno cell. 349 5265100

ATTENZIONE !!!!!!!

Ad assegnazione avvenuta, in caso di rinuncia, verrà comunque addebitato il 10% dell'importo se il periodo non dovesse essere riassegnato.

Per tutti i colleghi della Cassa, Banca di Imola e Banco di Lucca

Com'è andata a finire La festa di Babbo Natale

Un Babbo Natale puntualissimo è tornato al Cinema City col suo cesto stracolmo di caramelle e cioccolatini. Ai bimbi sono stati distribuiti i regali dagli aiutanti non propriamente vestiti di rosso, perché si sa che in periodi di crisi sia gli aiutanti che le befane non hanno potuto rinnovare il guardaroba ...

Ovviamente non solo bambini coi genitori hanno partecipato alla Festa, ma è stato bello rivedere “bimbi” notevolmente cresciuti accompagnati ancora da mamma e papà, che ricordando la loro fanciullezza e non hanno voluto rinunciare a ritrovarsi, mangiando qualche pasticcino e ricordando quando anche loro si mettevano in fila per ritirare il proprio regalo.

Poi è stato proiettato il film per tutti, che è stato gradito sia dai piccoli che dai genitori.

Quindi ringraziamo ancora Babbo Natale e gli diamo appuntamento assieme alle befane e agli elfi al prossimo anno, sperando che nel frattempo possano riposarsi un po'!

IL CRAL

CRALremo 2019

respirare la musica

Si, avete letto bene! Nel 2019 ritorna il Festival di CRALremo!

Dopo la positiva esperienza del 2016 abbiamo pensato di fare cosa gradita a tutti voi organizzando la seconda edizione, evento che riteniamo di poter rappresentare in maniera adeguata nei primi mesi del 2019. Questo, per permettere a tutti gli avventurosi partecipanti di prepararsi adeguatamente e performare al meglio delle proprie capacità!

A distanza di tre anni vorremmo riproporre una serata musicale che possa allietare, stupire, commuovere e chissà cos'altro!

Un evento per tutti voi... per chi ha partecipato alla prima edizione, per chi nel 2016 avrebbe voluto "provarci" ma non ha trovato il coraggio e per chi semplicemente vuole mettersi in gioco adesso. Insomma, una seconda grande occasione!

**ATTENZIONE: NON DOVETE ESSERE DEI FENOMENI PER PROVARCIII!
DOVETE SOLO AVERE UN PO' DI CORAGGIO E TANTA PASSIONE!!!**

Il nostro sarà, ancora una volta, il vero Festival del CANTANTE (non della canzone!). Significa che non premieremo la canzone più bella ma il cantante che avrà cantato meglio e/o si sarà esibito nella maniera più convincente e spettacolare!

In questa prima fase raccoglieremo esclusivamente le adesioni di coloro che si vorranno esibire, cioè i cantanti.

Partiamo molto in anticipo perché la preparazione dell'evento richiede tempo. Ci saranno prove da effettuare per permettere ai partecipanti di esibirsi al meglio delle loro capacità!

Non abbiamo ancora stabilito la data precisa dell'evento, né la sede in cui effettuarlo. Ogni cantante dovrà mandare la propria adesione il prima possibile, indicando eventualmente sulla scheda di adesione la canzone che intende interpretare (nel caso in cui abbia già deciso... diversamente la scelta della canzone verrà fatta in un secondo momento). Se è in grado di fornire all'organizzazione la base musicale o se intende anche suonare dal vivo. In difetto sarà la stessa organizzazione a reperire la miglior base musicale possibile, nella tonalità preferita.

Possono esibirsi solo ISCRITTI e FAMILIARI. Sono accettati anche gruppi di più persone, purché tutti appartenenti alle due categorie sopra menzionate. Fa eccezione, come da nostro regolamento interno, il vincitore della scorsa edizione (Franco Montanari) che non può, in questa edizione, partecipare come concorrente.

L'iniziativa avrà luogo solo al raggiungimento di almeno 10 partecipanti.

Aspettiamo fiduciosi le vostre speriamo numerose iscrizioni che dovranno sollecitamente prevenire al CRAL compilando il solito modulo in calce al giornalino.

il coordinatore di questa iniziativa è
VITTORI GIANLUCA (338-5456584 no orari ufficio)

WEEK END SULLA NEVE A BRUNICO – PLAN DE CORONES (BZ) dal 15 al 17 MARZO 2019

1° GIORNO – VENERDI 15 MARZO 2019

Ritrovo dei partecipanti a Piazzale Natalina Vacchi a Ravenna alle ore 17,30 e partenza in pullman GT per Brunico (TN); sosta e carico a Imola alle ore 18 circa.

Sistemazione presso Hotel Corso nelle camere riservate e pernottamento.

2° GIORNO – SABATO 16 MARZO 2019

Prima Colazione in Hotel. Intera giornata dedicata allo sci, sci di fondo o alle passeggiate sulla neve. Per chi scia gli impianti sono a pochi km dall'Hotel. Nel tardo pomeriggio possibilità di utilizzare il centro benessere dell'hotel con sauna e bagno turco e sala relax. Cena e pernottamento in hotel.

3° GIORNO – DOMENICA 17 GENNAIO 2019

Prima colazione in hotel. Mattinata dedicata allo sci o allo sci di fondo. Pranzo in hotel o al sacco per chi scia. Nel tardo pomeriggio (ore 15.30/16) partenza per il viaggio di ritorno con arrivo previsto in serata.

Quota individuale di partecipazione calcolata su una base di 35 persone:

ISCRITTI 154,00 € FAMILIARI aventi diritto 180,00 INVITATI 205,00€

Supplemento camera singola solo 2 disponibili- **€ 20 a notte.**

Sconti per bambini in camera con i genitori e per camere triple e quaduple.

ISCRIZIONI ENTRO IL 27/01/2018

LA QUOTA COMPRENDE:

- Viaggio in pullman GT
- Sistemazione in hotel 4 stelle (Hotel Corso) in pieno centro a Brunico in camere doppie/triple con servizi privati wi-fi in tutto hotel, utilizzo del centro benessere con sauna e bagno turno
- Trattamento di mezza pensione dal pernottamento del 15/03 al pranzo al del 17/03 (incluse bevande alla cena del 16/03) comprese anche tasse di soggiorno

Le iscrizioni verranno accettate in stretto ordine cronologico fino ad esaurimento dei posti disponibili

Il coordinatore di questa iniziativa è:
Luca Bertaccini telefono 348/8752483



GIARDINO DELLA NINFA
NAPOLI – POMPEI E REGGIA DI CASERTA
17/19 Maggio 2019
In pullman da Ravenna

MAGGIORI DETTAGLI NEL GIORNALINO DI FEBBRAIO

1° giorno – Ritrovo dei Sig.ri Partecipanti ore 6:00 circa (da definire) in Piazza Natalina Vacchi, incontro con l'accompagnatore e partenza per Cisterna Latina. Visita del Giardino della Ninfa, splendido giardino all'inglese, fonte d'ispirazione di tanti celebri artisti come D'Annunzio e Ungaretti. Pranzo libero, proseguimento per Napoli. Arrivo, sistemazione nelle camere riservate. Passeggiata nel centro storico, alla scoperta della Napoli monumentale: Piazza del Plebiscito, Galleria Umberto I, Maschio Angioino e Teatro San Carlo. Cena in ristorante tipico. Pernottamento in hotel.

2° giorno –Prima colazione in hotel. Mattinata dedicata alla visita di Pompei, uno dei siti archeologici più famosi del mondo. Sono gli unici insieme ad Ercolano , che permettono di far conoscere un centro romano, la cui vita è rimasta ferma ad una mattina del 79 d.C. Al termine rientro a Napoli. Pranzo libero e pomeriggio dedicato alla visita del centro antico: la Spaccanapoli con il Monastero di Santa chiara e la Cappella di Sansevero che ospita il famoso Cristo Velato. Cena in ristorante. Pernottamento in hotel.

3°giornoPrima colazione in hotel, in tarda mattinata partenza per Caserta e visita della Reggia e dei suoi giardini. Pranzo libero. Nel tardo pomeriggio partenza per il rientro con arrivo previsto in serata.

QUOTA di PARTECIPAZIONE (minimo 30 paganti)

ISCRITTI € 345,00 FAMILIARI aventi diritto € 403,00 INVITATI € 460,00

Supplemento camera singola 110,00 Euro (salvo disponibilità)

LE ISCRIZIONI DOVRANNO PERVENIRE ENTRO IL 06 marzo 2019

La quota comprende:

Viaggio in pullman GT

Sistemazione in hotel 4 stelle in centro a Napoli in camere doppie con servizi privati.

Trattamento di pernottamento e prima colazione in hotel

Tutte le visite con guida professionista

Ingresso al Giardino delle Ninfe, a Pompei, al Monastero di Santa Chiara, alla Cappella di San Severo, alla Reggia di Caserta

2 cene in ristoranti tipici

Accompagnatore professionista

Assicurazione medico-sanitaria ed annullamento

La quota non comprende:

pasti non menzionati - bevande – tassa di soggiorno - extra personali e facoltativi in genere – tutto quanto non indicato alla voce 'la quota comprende'.

Referente: Susanna 339 4965695

SOGGIORNO A CRETA
DAL 15 AL 22/06/2019
EDEN VILLAGE KOURNAS BEACH (3 stelle)

Viaggio in aereo e in pullman



15/06/19: Ritrovo dei partecipanti a Ravenna, sistemazione in Pullman GT e partenza per l'aeroporto di Bologna. Arrivo, disbrigo delle formalità doganali ed imbarco sul volo per Creta. Arrivo, trasferimento in hotel, sistemazione nelle camere riservate.

Dal 16 al 21/06/19: Soggiorno nel villaggio indicato con trattamento di all inclusive. Durante il soggiorno verranno svolte le seguenti escursioni:

Palazzo di Knossos ed Heraklion (mezza giornata): il Palazzo di Knossos è la più grande e magnifica testimonianza di una civiltà antica, quella Minoica, che oltre 2000 anni prima di Cristo gettò le basi per la successiva cultura classica in Grecia e in tutto il Mediterraneo. Siamo alle radici della nostra cultura occidentale. Ci si tufferà nella Mitologia Greca visitando il famoso Palazzo del Re Minosse teatro della leggenda del Minotauro e del labirinto. A seguire visita della capitale Heraklion con tempo libero per lo shopping nel caratteristico centro. Rientro in hotel per il pranzo. Biglietto di ingresso al sito archeologico escluso, da pagare in loco (euro 15,00).

Spiaggia di Elafonissi e Chania (giornata intera): alla scoperta della bellissima Spiaggia Rosa, Elafonissi. Spiaggia famosa per il colore rosa della sabbia risultato dell'erosione delle conchiglie. Spettacolare il contrasto di colori e di paesaggi. Sulla via del rientro sosta a Chania, l'Antica Capitale di Creta circondata dalle mura veneziana ancora oggi ben visibili. Tempo libero per una passeggiata nei caratteristici vicoli greci alle spalle del porto veneziano o per lo shopping tra le colorate vie del centro. Pranzo escluso, possibilità di avere il cestino.

Isola di Gramvousa e Spiaggia di Balos (giornata intera): Giornata di mare nella favolosa spiaggia di Balos caratterizzata dal suo mare azzurro e cristallino, un paesaggio mozzafiato tra i più spettacolari di tutta la Grecia. Si raggiungerà il porto di Kissamos per salpare a bordo di un battello alla volta dell'isola di Gramvousa. Dopo 45 minuti di navigazione ci si troverà ai piedi del famosissimo castello veneziano ubicato sull'isola in cima a una collina. La visita del castello è particolarmente indicata per gli amanti della fotografia. Un tuffo rinfrescante e si proseguirà alla volta della laguna di Balos. Il paesaggio da cartolina e l'acqua dalle infinite sfumature di colore regaleranno emozioni uniche. Contributo per la salvaguardia dell'ambiente di euro 1 da pagare extra al porto di Kissamos. Pranzo al sacco fornito dall'hotel.

22/06/19: Giornata a disposizione, trasferimento in tempo utile all'aeroporto, disbrigo delle formalità e partenza con volo per Bologna. Arrivo e trasferimento privato a Ravenna.

Quota di partecipazione

Iscritti Euro 750 Familiari aventi diritto Euro 875 Invitati Euro 1.000
Supplemento camera singola Euro 320 (salvo disponibilità)

Le prenotazioni devono pervenire entro il 31 Marzo 2019 sull'apposito modulo.

LA QUOTA COMPRENDE: trasferimento da Ravenna all'aeroporto di Bologna e ritorno – volo charter A/R da Bologna su Heraklion – franchigia bagaglio kg 15 – trasferimento dall'aeroporto all'hotel e viceversa – sistemazione nel villaggio indicato in camere doppie con servizi privati – trattamento di all inclusive - tutte le escursioni indicate – assicurazione medico-sanitaria ed annullamento

LA QUOTA NON COMPRENDE: tassa di soggiorno (euro 1,50 al giorno a camera) - mance – extra di carattere personale e facoltativo in genere – tutto quanto non espressamente indicato alla voce "la quota comprende"

Referente: Elide 338 5388590
Massimo 339 4726821

SICILIA

DAL 21 AL 24 NOVEMBRE 2019

Viaggio in aereo e in pullman



21/11/19: ritrovo dei partecipanti a Ravenna, sistemazione in pullman gt e trasferimento privato all'aeroporto di Bologna, disbrigo delle formalità e partenza con volo di linea Alitalia alle ore 9.20 con arrivo alle ore 10.55. Incontro con l'accompagnatore e partenza per Agrigento. Pranzo libero. Pomeriggio visita alla spettacolare Valle dei Templi. Trasferimento in hotel ad Agrigento. Cena e pernottamento.

22/11/19: prima colazione in hotel e partenza per Donnafugata con visita al castello. Pranzo in corso di escursione e proseguimento per Scicli e visita della Chiesa Madre, Chiesa di San Giovanni, passeggiata in Via Perna e breve visita della Chiesa di San Bartolomeo. Proseguimento per Ragusa. Sistemazione in hotel. Cena e pernottamento

23/11/19: prima colazione in hotel. Giornata dedicata alla visita guidata di Ragusa Iblea (tutto a piedi) passando dal portale quattrocentesco dell'antica cattedrale raffigurante il bassorilievo di San Giorgio che uccide il drago, si attraversa il giardino Ibleo, si continua fino alla Chiesa di San Giuseppe con breve visita all'interno e si prosegue verso la Piazza della Cattedrale di San Giorgio, passando davanti al palazzo del barone di Donnafugata, il circolo della conservazione e breve visita della Cattedrale. Pranzo in corso di escursione. Proseguimento per Modica dove si visita la chiesa di San Pietro e la chiesa di San Giorgio (tutto a piedi) le due cattedrali, sosta in una rinomata pasticceria per la degustazione del famoso cioccolato. Rientro in hotel, cena e pernottamento.

24/11/19: prima colazione in hotel. Partenza per Noto e visita della città considerata la capitale del barocco siciliano e dichiarata patrimonio dell'Umanità dall'Unesco. Proseguimento per Siracusa pranzo libero e tempo a disposizione. Trasferimento in tempo utile in aeroporto, disbrigo delle formalità e partenza con volo di linea Alitalia alle 18.25 con arrivo a Bologna alle ore 20.05. Trasferimento privato a Ravenna.

Quote partecipazione

Iscritti Euro 450 Familiari aventi diritto Euro 525 Invitati Euro 600

Supplemento camera singola euro 100,00

Le iscrizioni dovranno pervenire entro il 31/03/2019 sull'apposito

La quota comprende: trasferimento privato in pullman gt da Ravenna all'aeroporto di Bologna e ritorno - volo di linea Alitalia da Bologna a Catania e ritorno - tasse aeroportuali - franchigia bagaglio 20 kg - pullman a disposizione per tutto il tour - sistemazione in hotels 4 stelle centrale con trattamento di mezza pensione - due pranzi in ristorante - bevande ai pasti (1/4 di vino e 1/2 minerale) - ingressi accompagnatore per tutto il periodo e guide locali ad Agrigento e Siracusa - assicurazione medico-sanitaria ed annullamento.

La quota non comprende: tassa di soggiorno - mance - extra di carattere personale e facoltativo in genere.

Referenbte: Elide cell. 338 5388590

Mirabilandia
PARIS

NOVITÀ 2019

ABBONAMENTI 2019

| | | | | | |
|---------------|------------|--------------------|------------|--------------------|-------------|
| SILVER 70€ | 55€ | GOLD 105€ | 90€ | VIP 140€ | 125€ |
| | | INCLUDE MEMBERSHIP | | INCLUDE MEMBERSHIP | |

NASCE DUCATI WORLD. ACCENDETE L'ENTUSIASMO!

SCEGLI IL TIPO DI ABBONAMENTO CHE FA PER TE!

Acquistalo qui a tariffe scontate!

PER INFO E RICHIEDERE L'ABBONAMENTO:
CON LA CASA DI BAMBINO.
 (PRIMO VALORE FINO AL 30/01/2019)

I prezzi per i nostri iscritti e familiari sono ulteriormente ridotti, e cioè:

| | | |
|----------------------|--------------------|----------------------|
| Mirabilandia SILVER: | Eur 42,00 Iscritti | Eur 49,00 Familiari |
| Mirabilandia GOLD: | Eur 68,00 Iscritti | Eur 79,00 Familiari |
| Mirabilandia VIP: | Eur 94,00 Iscritti | Eur 110,00 Familiari |

Le iscrizioni devono essere inviate entro

QUARTA SCADENZA: 31/01/2019

QUINTA SCADENZA: 28/03/2019

N.B. Per la consegna degli abbonamenti, occorre considerare circa 8 giorni dopo la scadenza indicata nella pagina.

Non si accetteranno ritardatari.

Coordinatrice di questa iniziativa è: **Oriana Serrandrei (tel. 338 4800136)**



CRAL LA CASSA DI RAVENNA

PROMO VALIDA FINO AL 30/04/2019

**ABBONAMENTO
STAGIONE 2019
SPECIALE PREVENDITA**

Gentile cliente, il presente modulo dovrà essere compilato e firmato prima di essere riconsegnato presso questa associazione dove potrai effettuare l'acquisto dell'abbonamento. Ti ricordiamo inoltre che i bambini di altezza inferiore al metro entrano gratuitamente sia a Mirabilandia che a Mirabeach. Per gli adulti e per i bambini con un'altezza superiore al metro il prezzo dell'abbonamento è il medesimo. Nota bene: ricorda di inserire indirizzo e-mail e cellulare per ricevere informazioni aggiornate su novità, eventi speciali, attività promozionali e altre iniziative.

SEI MAI STATO ABBONATO A MIRABILANDIA O MIRABEACH? SÌ NO SE SÌ, ERI ABBONATO AL 2018? SÌ NO

COGNOME

NOME DATA DI NASCITA / /

INDIRIZZO E-MAIL

VIA/PIAZZA N°

LOCALITÀ PROVINCIA CAP

CELLULARE

SCEGLI IL TUO ABBONAMENTO STAGIONE 2019

ABBONARSI ADESSO CONVIENE! L'INGRESSO AL NATALE DI MIRABILANDIA È INCLUSO. CONSULTA IL CALENDARIO SU MIRABILANDIA.IT

SILVER: INCLUDE L'INGRESSO A MIRABILANDIA DALL'8 DICEMBRE 2018 AL 3 NOVEMBRE 2019 NEI GIORNI DI APERTURA DEL PARCO

GOLD E VIP: INCLUDONO L'INGRESSO A MIRABILANDIA E A MIRABEACH DALL'8 DICEMBRE 2018 AL 3 NOVEMBRE 2019 NEI GIORNI DI APERTURA DEI PARCHI

| SILVER | GOLD | VIP |
|--|---|--|
| <input type="checkbox"/> 55€ anziché 70€ | <input type="checkbox"/> 90€ anziché 105€ | <input type="checkbox"/> 125€ anziché 140€ |

MODALITÀ INGRESSO AL PARCO E REGOLAMENTO ABBONATI

Per accedere al Parco di Mirabilandia, e/o all'area Mirabeach, l'Abbonato dovrà sempre esibire agli ingressi il proprio Abbonamento e confermare la propria identità, attraverso il confronto effettuato dal sistema di visualizzazione automatica della propria immagine fotografica, con quella acquisita, presso le postazioni automatiche situate all'interno di Mirabilandia in occasione del primo ingresso stagionale al Parco. Al primo accesso al Parco, al fine di validare l'abbonamento, verrà richiesto di esibire un documento di identità con foto valido (per i minori di anni 14 è sufficiente l'esibizione del tesserino sanitario o certificato di nascita con foto autenticata) e procedere con l'acquisizione dell'immagine, da parte del sistema di visualizzazione, che verrà utilizzata per la verifica dell'identità per gli accessi successivi. In base alle leggi vigenti, per nessun motivo possono essere rilasciati duplicati dell'Abbonamento. Con la consegna del presente Modulo di richiesta Abbonamento il firmatario dichiara di conoscere e di accettare integralmente le norme del Regolamento Abbonati di Mirabilandia, consultabile sul sito web www.mirabilandia.it nella pagina dedicata. Nella pagina dedicata saranno sempre consultabili anche gli speciali vantaggi, inclusi nella sottoscrizione dell'Abbonamento, fruibili all'interno o all'esterno del Parco; i vantaggi e le relative modalità potranno essere integrati e/o modificati a discrezione della direzione del Parco.

INFORMATIVA PRIVACY ABBONAMENTI - AI SENSI DELL'ART. 13 DEL REGOLAMENTO EUROPEO N. 679/2016

Parco della Stadiana S.r.l. con sede in Savio 48125 (RA) - I - Strada Statale 16 Adriatica Km 162 e Parques Reunidos Servicios Centrales S.A., con sede in Madrid - E - Paseo de la Castellana, 216, in qualità di titolari del trattamento dei dati personali (nel seguito, i "Contitolari") La informano ai sensi dell'art. 13 del Regolamento Europeo n. 679/2016 (nel seguito, "RGPD") che i dati che vengono da Lei forniti saranno trattati per le seguenti finalità: i) emissione dell'abbonamento stagionale valido per l'accesso al Parco di Mirabilandia e/o all'area Mirabeach; ii) elaborazione di richieste da Lei inviate ai Contitolari; iii) svolgere sondaggi, indagini di mercato, realizzare comunicazioni commerciali, elaborazioni statistiche e marketing diretto, effettuati con ogni mezzo (incluse comunicazioni in formato elettronico o via fax) in riferimento a prodotti e servizi del settore divertimento (parchi divertimento e hotel). Desideriamo precisare che i dati da Lei forniti appartengono alla categoria dei dati personali e che non contemplano categorie particolari di dati, per il cui trattamento la Legge impone particolari cautele e restrizioni. La base legale del trattamento dei Suoi dati personali per le finalità i) e ii) è l'art. 6(1)(b) del RGPD. Il conferimento dei suoi dati personali per queste finalità è facoltativo ma l'eventuale mancato conferimento comporterebbe l'impossibilità per i Contitolari di procedere all'emissione del titolo di accesso al parco Mirabilandia o di elaborare possibili richieste formulate. La base legale del trattamento dei dati personali per la finalità iii) è l'art. 6(1)(a) del RGPD. L'invio di informazioni commerciali, sconti/promozioni e la realizzazione di indagini dirette a verificare il grado di soddisfazione degli utenti sui servizi offerti o richiesti potrà avvenire esclusivamente sulla base del consenso da Lei esplicitamente prestato. Il consenso prestato potrà in qualsiasi momento essere liberamente revocato da parte Sua. I dati raccolti per le finalità di cui ai punti i) e ii) saranno conservati per il periodo strettamente necessario alle finalità per cui sono trattati o nei termini previsti da leggi, norme e regolamenti nazionali e comunitari applicabili. Con particolare riferimento ai dati raccolti per le finalità di cui al punto iii), questi saranno conservati per un periodo non superiore a 24 mesi. Al termine di tale periodo, i suoi dati verranno definitivamente cancellati ovvero resi anonimi in modo permanente. I suoi dati potranno essere condivisi con: soggetti che agiscono in qualità di responsabili del trattamento e/o sub-responsabili del trattamento; persone autorizzate dai Contitolari al trattamento di dati personali che si sono impegnate alla riservatezza o abbiano un adeguato obbligo legale di riservatezza. I suoi dati non saranno oggetto di trasferimento al di fuori dell'Unione Europea. I dati saranno trattati in conformità a quanto stabilito dall'art. 32 del RGPD e verranno gestiti in modo da garantire la sicurezza e la riservatezza, mettendo in atto misure tecniche ed organizzative adeguate per garantire un livello di sicurezza adeguato al rischio. Lei ha il diritto di chiedere al Titolare in qualunque momento l'accesso ai suoi dati personali, la rettifica o la cancellazione degli stessi o di opporsi al loro trattamento; ha diritto di richiedere la limitazione del trattamento nei casi previsti dall'art. 18 del RGPD, nonché di ottenere, in un formato strutturato di uso comune e leggibile da dispositivo automatico, i dati che la riguardano, nei casi previsti dall'art. 20 del RGPD. Ogni richiesta potrà essere rivolta all'indirizzo di posta elettronica privacy@mirabilandia.it. Da ultimo le ricordiamo che Lei ha sempre diritto di proporre reclamo all'autorità di controllo competente qualora ritenga che il trattamento dei suoi dati sia contrario alla normativa in vigore.

PRESTO IL MIO CONSENSO **NEGO IL MIO CONSENSO** Letto approvato e sottoscritto (firma) _____

AL TRATTAMENTO DEI DATI PERSONALI A ME RIFERITI PER L'INVIO DI INFORMAZIONI PROMOZIONALI, COMUNICAZIONI DI MARKETING E INDAGINI DI CONSUMO DEI PRODOTTI E SERVIZI SOPRA DESCRITTI E DETTAGLIATI.

DATA _____ FIRMA (per i minorenni firma di un genitore o di chi esercita la patria potestà) _____

MIRABILANDIA • STRADA STATALE 16 ADRIATICA KM 162 • 48125 SAVIO (RAVENNA) • TEL. 0544 561156 • FAX 0544 560195 • MIRABILANDIA@MIRABILANDIA.IT • WWW.MIRABILANDIA.IT

SPAZIO RISERVATO AL CRAL:

CRAL LA CASSA DI RAVENNA

TIMBRO CRAL

COGNOME ABBONATO NOME ABBONATO

DATA DI NASCITA DATA DI ACQUISTO

SILVER 55€ 70€ GOLD 90€ 105€ VIP 125€ 140€

Da riconsegnare presso questa associazione per ritirare la corrispondente tessera Abbonamento 2019 acquistata.

CLARKS

Via Armando Diaz, 41/43, Ravenna
TEL 0544 34544

Il negozio Clarks ci ripropone lo sconto **del 10%** su tutte le calzature, escluso il periodo dei saldi,

Lo sconto verrà praticato su presentazione della tessera all'intestatario e familiari.

**PARAFARMACIA CESAREA**

VIA CESAREA, 205 - 48121 RAVENNA
TEL. 0544 470149

A tutti gli iscritti del CRAL la Parafarmacia Cesarea e Cesarea Beauty Center siti rispettivamente in Ravenna

Via Cesarea 205 e Via Mangagnina 88 :

Offre uno sconto su:

Parafarmacia Cesarea 15%

Cesarea Beauty Center 20%

**BODYTEC Ravenna**

Largo Firenze 19, Ravenna RA
Cell. 346 0451875

ravenna@dammiventiminuti.it - www.dammiventiminuti.it

Bodytecdammiventiminuti (Ravenna)



Il Whole Body EMS Training è il sistema di allenamento più evoluto ed innovativo del momento che attraverso l'utilizzo di elettrostimolazione combinata ad un allenamento attivo a corpo libero sotto la guida esperta di un personal trainer permette di fare un salto quantico rispetto ai sistemi classici di attivazione muscolare.

Seguiti dai nostri personal trainer verranno allenati più di 300 muscoli **con soli 20 minuti di allenamento alla settimana**, equiparabili a 4 ore della tradizionale palestra.

A tutti gli iscritti del Cral della Cassa di Risparmio offriamo:

Abbonamento trimestrale: 2 sedute omaggio - Abbonamento semestrale: 3 sedute omaggio

Abbonamento annuale: 4 sedute omaggio

Fissa la tua prova gratuita chiamando il 346 0451875

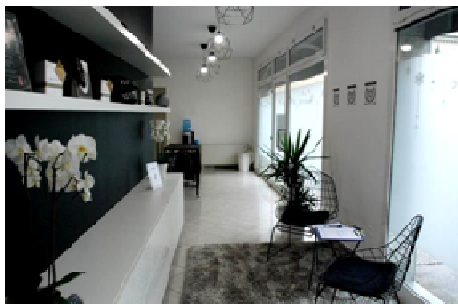

N.B. chiedo cortesemente per chi non fosse più interessato agli annunci di avvisarmi tramite e-mail "ausiliasparta@cralcarira.it"

COMPRO... VENDO... AFFITTO...

Vendo: lettino da campeggio per bimbo e in regalo archetto giocattolo da mettere sopra e zanzariera compreso il materassino il tutto a 40 euro (utilizzato solo 3 volte)

Simoncelli: cell. 338/7054619

Vendo: suzuki gsr 600 nera km 32000 a euro 2200 trattabili gommata da poco..

Antonio: cell 342/0303392 dopo le ore 20.

Vendo: Monete e Francobolli da collezione e investimento (sterline, marenghi, monetazione aurea san marino e vaticano, Gronchi rosa e serie filateliche complete).

Roberto: cell 329/2179317

Affitto: settimanale (anche solo week) appartamento di ampia metratura a Someda (Fraz. Moena) con max 8 posti letto (3 camere con due letti, 1 camera con matrimoniale), due bagni, cucina abitabile attrezzata con lavastoviglie, sala con tv , garage + posto auto, a due passi dal centro di Moena e dalle passeggiate per il passo San Pellegrino .

Emanuela : cell. 328/8462788

Affittasi trilocale e monolocale in Puglia, località Torre Pali e Lido Marini, sulla costa ionica. Per foto e dettagli contattare **Eda: cell. 339/6886049**

VARIE:

Laurata in giurisprudenza si offre per aiuto nella redazione di tesi e tesine e nella preparazione di esami . Precedenti esperienze anche nella redazione di tesi in materie quali: letteratura italiana e storia.

Eleonora: cell. 333/3759078

Studente laureando in lettere moderne offre ripetizioni di Greco, Latino, e Italiano a studenti liceali e non. **Francesco: cell. 327/701900**

Laureata in Giurisprudenza, con esperienza nel doposcuola, offro supporto a bambini di scuola elementare e media per lo svolgimento di compiti e per colmare eventuali lacune. Anche possibilità di baby Sitter. Max serietà.

Anna: cell. 335/7915895

SCHEDA PER COMUNICAZIONI AL CRAL

1) SCHEDA ISCRIZIONE AL CRAL

Io sottoscritto _____ nato a _____ il _____
 residente a _____ Via _____
 codice fiscale _____ barrare se pensionato tel. casa _____
 cellulare _____ assegnato all'Ufficio/Filiale _____
 assunto a tempo determinato/indeterminato

Richiedo di poter essere iscritto al Cral della Cassa di Risparmio di Ravenna, previo versamento della quota di iscrizione così come specificato negli art. 1 e 7 dello Statuto approvato con modifiche referendarie del 5 giugno 2006.

L'adesione si intende valida per un anno, e tacitamente confermata, salvo mia rinuncia che dovrà pervenire al Cral prima dell'inizio dell'anno di riferimento.

Autorizzo pertanto il Cral a trattenere la quota di adesione dal c/c n.: _____

a - perto presso la filiale: _____

2) SCHEDA COMUNICAZIONE VARIAZIONI

Comunico che sono variati i seguenti dati:

Filiale/ufficio di assegnazione _____ indirizzo _____

Num. tel. _____ c/c add. Quota iscriz Cral _____

3) SCHEDA DI RICHIESTA TESSERA CRAL

Richiedo l'emissione/duplicato della mia tessera Cral.

4) VOLETE RICEVERE "IL FORMICARIO" SULLA VOSTRA E-MAIL?

Avrete il vantaggio di vedere il nostro giornalino a **colori** e lo riceverete in anticipo rispetto al cartaceo.

Chi lo volesse sia via e-mail e cartaceo, dovrà comunicarcelo. Il nostro giornalino è disponibile anche sul sito Internet: www.cralcarira.it.

Richiedo l'invio del formicaio alla seguente e-mail _____

V i autorizzo inoltre all'invio di newsletters per informarmi su eventi in corso di programmazione.

5) SCHEDA PER PROPOSTE DI ATTIVITA'

Vorrei proporre al Cral la seguente attività:

Data _____

Firma _____



Da inviare a: CRAL ATTIVITA' entro i termini previsti

Cognome/Nome _____ Fil. _____

Cell. _____ Tel. _____

Email _____

Iscrizione attività: _____

| Partecipanti | Iscr / fam / inv | Importo |
|---------------|------------------|---------|
| | | |
| | | |
| | | |
| | | |
| | | |
| | | |
| | | |
| | | |
| | | |
| | | |
| TOTALE | | |

Autorizzo ad addebitare la somma dovuta sul rapporto sotto indicato:

Filiale _____ Conto _____ Cin _____

Data _____ Firma _____

il formicario

- Il direttivo 2017/2019**
- Elide De Franciscis (Pres.)
 - Massimo Casadio (Vice Pres.)
 - Oriana Serrandrei (Segretario)
 - Susanna Gordini (Tesoriere)
 - Ausilia Spartà
 - Bruno Babini
 - Gianluca Vittori
 - Luca Bertaccini
 - Luisella Fusaroli
 - Mario Foschini (Cons. Onor.)

Redazione: **Spartà Ausilia**
 Si ringrazia per gli articoli scritti: **Elide, Luisella, Ausilia**